

**JUNTA DE ANDALUCIA. Consejería de Educación y Deporte. Delegación Territorial en Córdoba. Servicio de Inspección de Educación.**  
**DOCUMENTOS SOBRE GARANTÍAS PROCEDIMENTALES EVALUACIÓN ALUMNADO ESO**

**DIAGRAMA PROCESO DE REVISIÓN DE DECISIONES SOBRE CALIFICACIÓN O PROMOCIÓN**

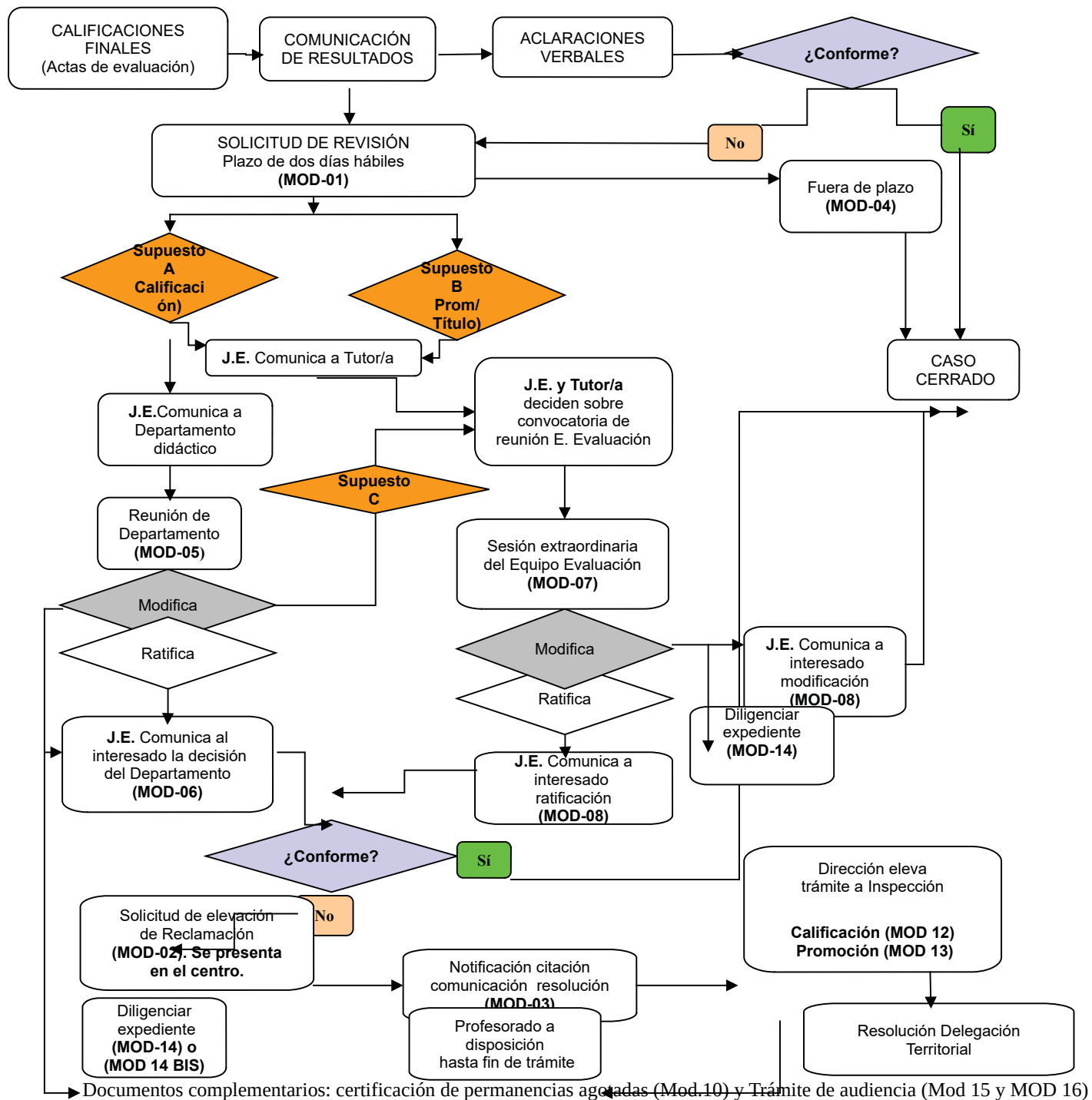

**MOD 01**

**SOLICITUD DE REVISIÓN DE CALIFICACIONES O DECISIONES DE PROMOCIÓN,  
PERMANENCIA Y TITULACIÓN ANTE EL CENTRO<sup>1</sup>**

(Sello Registro de Entrada)

Datos de identificación del alumno/a:

APELLIDOS		NOMBRE	
-----------	--	--------	--

ENSEÑANZA  ESO  OTRAS:

CURSO		GRUPO		CENTRO	
-------	--	-------	--	--------	--

D/Dña \_\_\_\_\_ con DNI \_\_\_\_\_ y domicilio a efectos de notificación en calle \_\_\_\_\_ nº \_\_\_\_\_ de la localidad de \_\_\_\_\_, código postal \_\_\_\_\_, solicita a la dirección del Centro la revisión de (*márquese con una cruz lo que proceda*):

- La calificación final en la materia/módulo de<sup>2</sup> \_\_\_\_\_
- La decisión de promoción/permanencia.
- La decisión de titulación<sup>3</sup>.

Por los siguientes motivos: \_\_\_\_\_

\_\_\_\_\_

\_\_\_\_\_

\_\_\_\_\_

\_\_\_\_\_

\_\_\_\_\_

\_\_\_\_\_

\_\_\_\_\_

\_\_\_\_\_

\_\_\_\_\_

\_\_\_\_\_

En \_\_\_\_\_, a \_\_\_\_\_ de \_\_\_\_\_ de 20\_\_\_\_  
(Firma del alumno/a, si es mayor de edad, o de sus padres o representantes legales)

<sup>1</sup> Entréguese en la Secretaría para su registro y tramitación.

<sup>2</sup> Debe cumplimentarse un impreso por cada materia o módulo para la que se solicite la revisión de la calificación final.

<sup>3</sup> Sólo alumnado de 4º ESO y ESA (nivel II)